

## 雲林縣林內鄉公所 公告

發文日期：中華民國113年7月29日  
發文字號：林鄉民字第1130007319號  
附件：

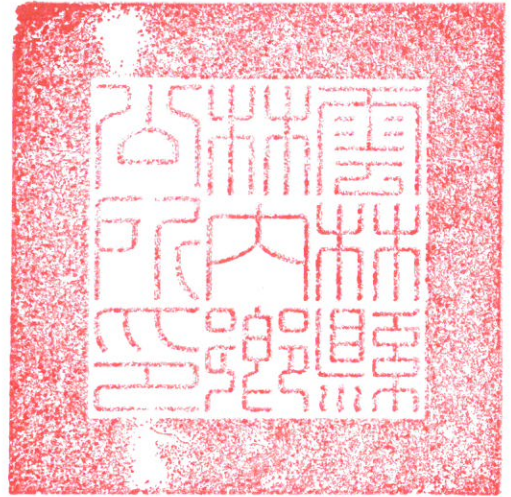

主旨：代為公告本鄉重興段0033地號土地內有(無)主墳墓「顯考黃公包佳城」一座遷葬事宜。

依據：

- 一、殯葬管理條例第41條及內政部103年11月3日台內民字第1030608958號書函。
- 二、旨揭土地所有權人張紹霖113年7月15日陳情書。

公告事項：

- 一、遷葬地點：本鄉重興段0033地號私人土地範圍內。
- 二、遷葬原因：旨揭地號土地內經所有權人發現有無主墳墓一座，現況墓碑已破損，因無訴求對象，爰向本所申請代為公告招領起掘遷葬事宜。
- 三、公告期限：自公告日起三個月內。
- 四、旨揭地號土地範圍內墳墓之所有人、管理人或關係人請於遷葬公告期限內至本所申請辦理起掘事宜，倘若公告期滿後無人認領或遷葬，由土地所有權人逕自處理起掘遷葬事宜，不得異議。
- 五、申請起掘需備文件請洽本所民政課：05-5892001#263。

鄉長劉安言

# 雲林縣斗六地政事務所

## 土地所有權狀

登記日期：中華民國111年05月19日  
發狀日期：中華民國111年05月19日  
權狀字號：111雲斗地字第012171號

所有權人：張紹霖

統一編號：

土地標示：

坐落：林內鄉重興段

地號：0033-0000

面積：\*\*\*4,382.07平方公尺

權利範圍：全部\*\*\*\*\*1分之1\*\*\*\*\*



以上土地所有權業經依法登記完畢，合行發給本權狀以憑執管。  
本地籍資料管轄機關為雲林縣斗六地政事務所。

# 主任 羅萬錦

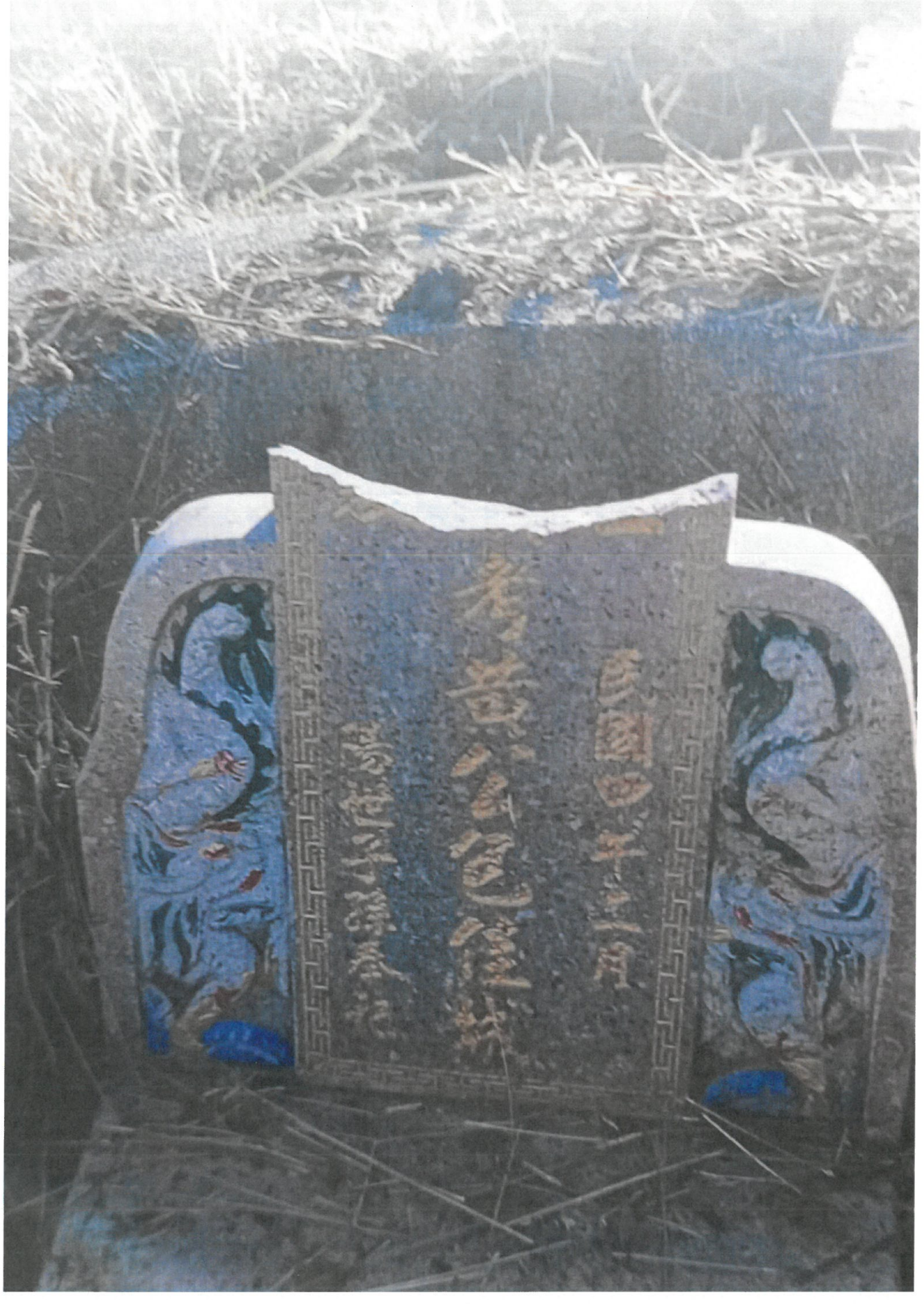

土地建物查詢資料  
雲林縣林內鄉重興段 0033-0000地號

資料查詢時間：民國113年07月17日15時06分

頁次：1

\*\*\*\*\* 土地標示部 \*\*\*\*\*

登記日期：民國104年07月31日  
地目：田  
使用分區：特定農業區  
民國113年01月  
地上建物建號：共0棟  
其他登記事項：重測前：烏塗子段0084-0014地號  
因分割增加地號：0033-0001地號

登記原因：分割  
面積：\*\*\*\*4,382.07平方公尺  
使用地類別：農牧用地

公告土地現值：\*\*\*\*\*900元/平方公尺  
等則：12

\*\*\*\*\* 土地所有權部 \*\*\*\*\*

(0001) 登記次序：0002  
登記日期：民國111年05月19日  
原因發生日期：民國111年01月20日  
所有權人：張紹霖  
統一編號：  
住址：雲林縣林內鄉林中村24鄰中西路20號  
權利範圍：全部 \*\*\*\*\*1分之1\*\*\*\*\*  
權狀字號：111雲斗地字第012171號  
當期申報地價：113年01月\*\*\*\*\*216.0元/平方公尺  
前次移轉現值或原規定地價：  
111年01月 \*\*\*\*\*870.0元/平方公尺  
歷次取得權利範圍：全部\*\*\*\*\*1分之1\*\*\*\*\*  
其他登記事項：(空白)

登記原因：分割繼承  
出生日期：民國

< 資料顯示完畢 >

列印人員：朱紹甫  
收件號：113PA011496  
查驗號碼：113PA011496REGEBC0723AA92448558EEE89E409870  
本查詢資料結果之處理及利用應依個人資料保護法相關規定辦理。

# 雲林縣林內鄉地籍圖查詢資料

資料查詢時間：民國113年07月17日15時06分 收件號：113PA011496  
土地坐落：雲林縣林內鄉重興段33地號共1筆



列印人員：朱紹甫

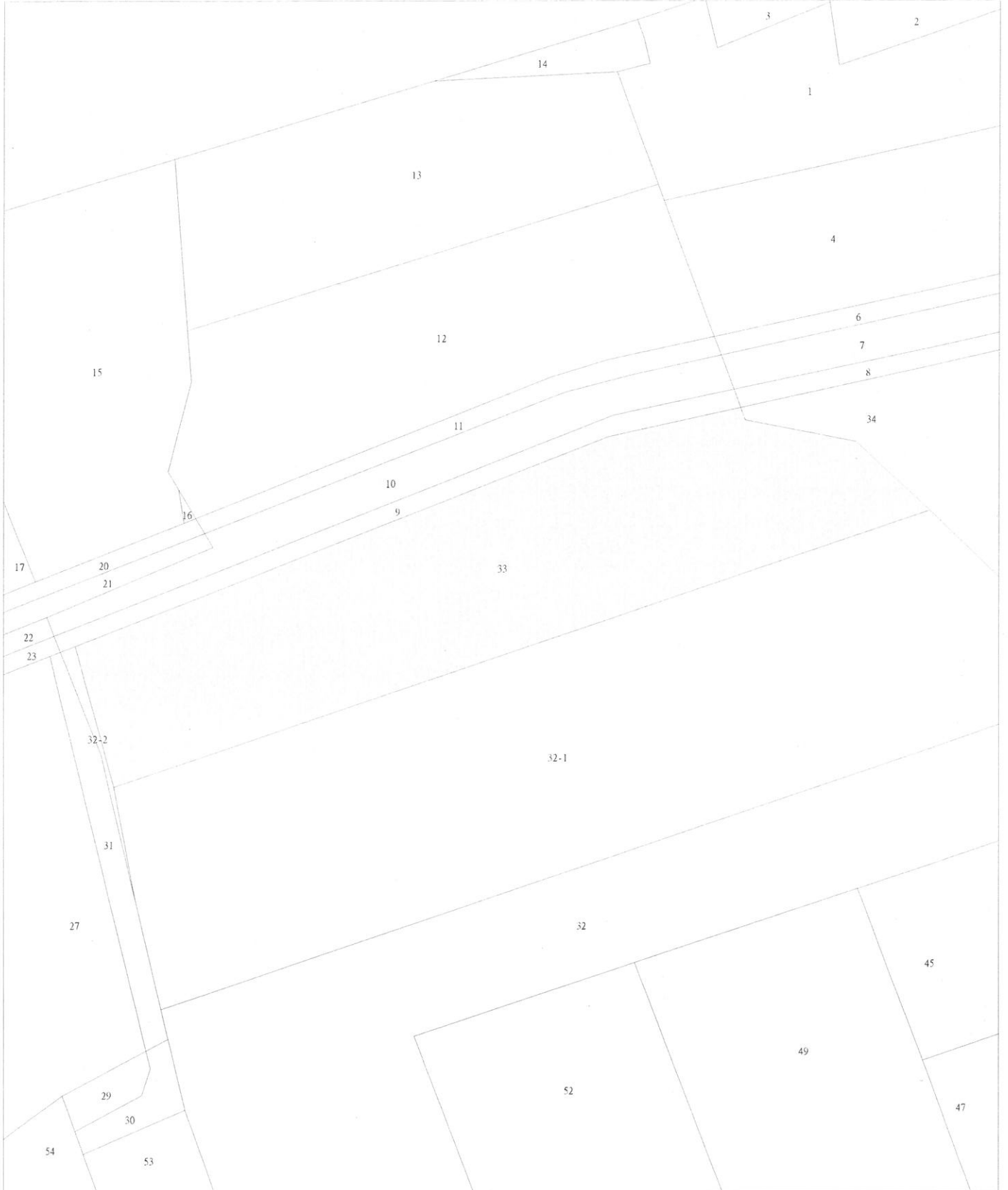

比例尺：1/1000

原比例尺：1/500

查驗碼：113PA011496PIC195F6CE50EC6A440FA8AD41E83942