

# 目錄

一、辦理目的及願景.....	1
二、整體流程與時程安排.....	1
(一) 整體計畫操作流程.....	1
(二) 計畫時程安排.....	2
三、社區規劃師培力課程須知.....	3
(一) 報名時間.....	3
(二) 報名資格.....	3
(三) 報名方式(擇一即可).....	3
(四) 課程操作流程.....	3
(五) 課程內容安排(共計 24 小時).....	4
(六) 社區規劃師授證.....	5
四、社區風貌營造提案徵選作業須知.....	6
(一) 辦理宗旨.....	6
(二) 提案方向.....	6
(三) 提案類型.....	7
(四) 提案要點.....	7
(五) 申請流程.....	8
(六) 補助範疇.....	10
(七) 結案與經費撥付相關規範.....	10
(八) 其他與聯絡資訊.....	11
(九) 提案參考範例.....	12

# 111 年度臺東縣社區規劃師駐地輔導計畫

## 計畫說明會-簡章

### 一、辦理目的及願景

鼓勵縣內民眾參與社區規劃師培力課程，培養問題解決與促進公眾事務參與之發展經營能力，帶動社區居民投入社區營造、家鄉關懷、發掘在地議題，並藉由雇工購料改善生活環境，更期望結合城鎮風貌、地方創生等相關計畫跨域合作，增加家鄉青年迴游機會，強化地方生活福祉。

本年度鼓勵社區聯合及跨區域合作提案，歡迎社區結伴或由執行單位媒合，組成社區夥伴，開創新的社區規劃操作經驗。

計畫主要分為兩大部分，第一部分為【社區規劃師培力課程】：鼓勵縣轄內民眾參加培力課程奠定社區規劃及營造的基礎學識，並藉專業者帶領誘導地方居民進行實質參與地方經營管理；第二部分為【社區風貌營造提案徵選】將核定 15 處社區營造點，補助雇工購料經費進行共創工作坊及營造點雇工購料施作，最後並以靜態成果與社區展覽展現。

### 二、整體流程與時程安排

#### (一) 整體計畫操作流程

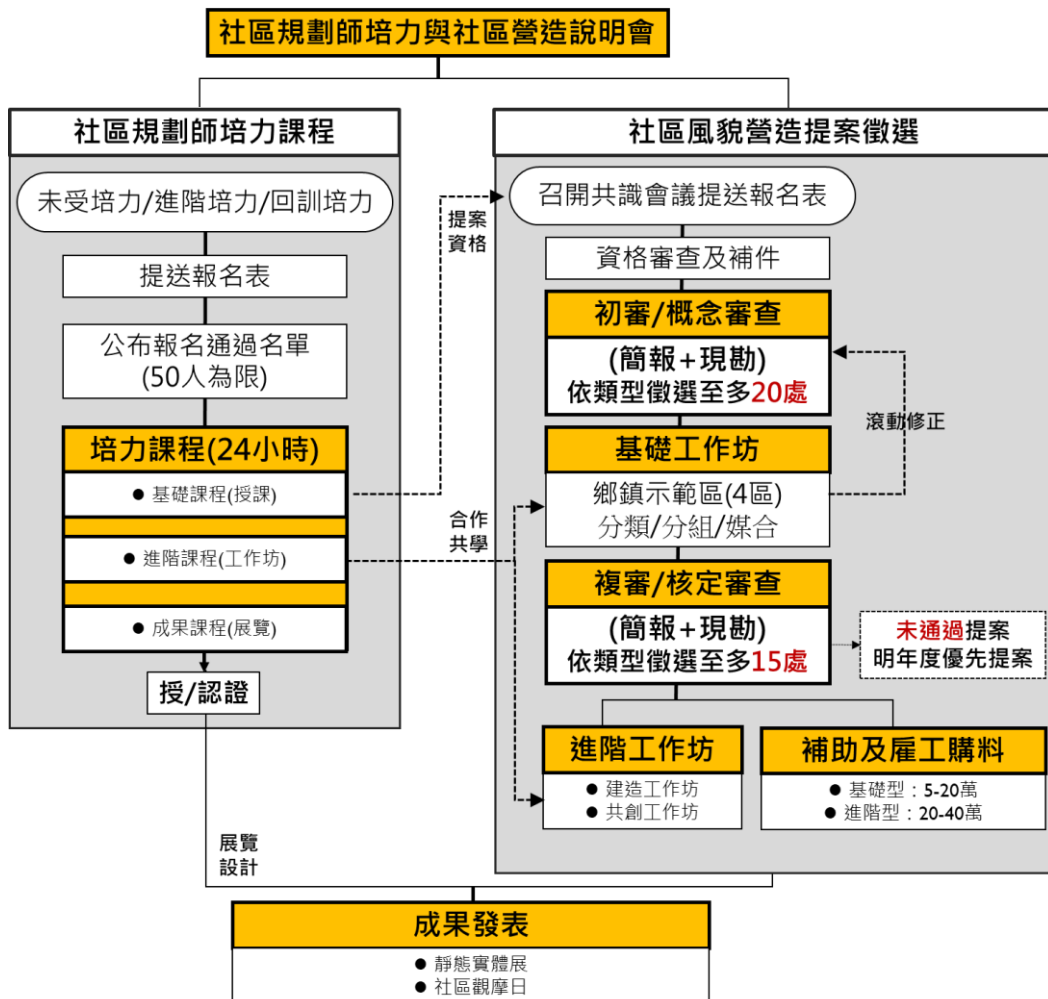

(一) 計畫時程安排

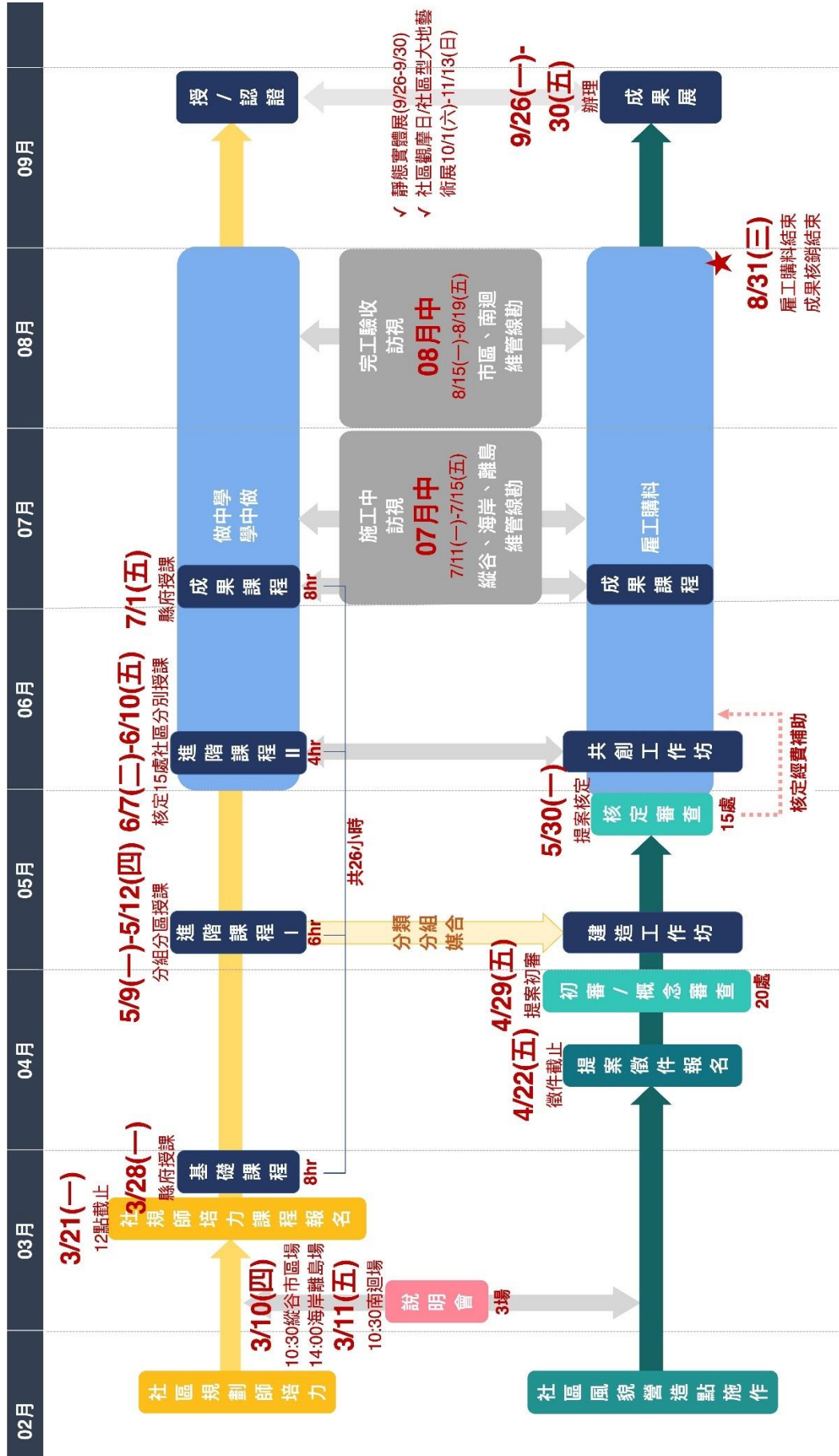

### 三、社區規劃師培力課程須知

#### (一) 報名時間

公告日起 111 年 3 月 10 日(四)至 111 年 3 月 21 日(一)中午 12 點止。

#### (二) 報名資格

- ◆ 對社區營造及社區規劃富有熱忱及意願行動之個人。
- ◆ 社區協會、非營利組織及團體、學校則以 5 人報名為限，並請註明所屬單位。
- ◆ 預計社區規劃師培力課程招生以 50 人為限，若遇名額額滿時以設籍臺東縣之社區組織成員，且未曾參與社區規劃師培力課程之人士為優先培力人員。

#### (三) 報名方式(擇一即可)

- ◆ 參與說明會現場報名，詳簡章附件 1。
- ◆ 上網報名，網址：<https://reurl.cc/mGkZEW>，報名 QR-Code 如下。



(社區規劃師培力報名掃描碼)。

#### (四) 課程操作流程



### (五) 課程內容安排(共計 24 小時)

- ◆ 預計 111 年 3 月 28 日(一)開課，課程請依實際公告內容及時程為主。
- ◆ 已參與歷年社規師培力滿 8 小時提出證明者，得免參與基礎課程，即可參與後續提案之進階及成果課程。

#### 1. 基礎課程(6 小時)

項目	日期	時間	課程內容	課程師資	地點	時數
基礎課程 — 授課	3/28 (一)	09:50-10:00	報到	-	臺東縣 政府五 期大樓 (暫定)	-
		10:00-12:00	課程一：全齡社造與地方創生-社規師計畫執行經驗分享	嘉義縣社區 規劃師團隊		2
		12:00-13:00	休息、午餐	-		-
		13:00-15:00	課程二：自主營造環境與國際舞台連結-社規師計畫執行經驗分享	基隆市社區 規劃師團隊		2
		15:00-16:00	課程三：創意社造與空間經營	吳旭峰老師		1
		16:00-17:00	課程四：提案撰寫與經費核銷	林永權老師		1

#### 2. 進階課程(10 小時)

項目	場次	日期	課程內容	課程師資	地點	時數
進階課程 I — 建造工作坊	離島及 海岸場	5/9(一)	A.社區設計美學(2 小時) 延續培力課程討論之區域 發展議題及困境，結合中央推行跨域整合與地方創生之風氣，經師資顧問建議納言，釐清未來發展方向及願景。 B.社區示範實作(4 小時) 以參與者提出社區風貌營造提案基地作為示範區，邀請實務專業者帶領學員從做中學。	顏杏鈺老師 林永權老師 吳旭峰老師	分四鄉鎮 授課(地點 待定)	6
	縱谷場	5/10(二)				
	市區場	5/11(三)				
	南迴場	5/12(四)				
進階課程 II — 共創工作坊	離島及 海岸場	6/7(二)	A.共創工作坊討論(2 小時) B.創作者社區示範實作(2 小時)	藝術家 設計師 建築師 音樂家	15 處社區 風貌營造 點，分別 授課(地點 待定)	4
	縱谷場	6/8(三)				
	市區場	6/9(四)				
	南迴場	6/10(五)				

### 3. 成果課程(8 小時)

項目	日期	時間	課程內容	課程師資	地點	時數
成果展課程—展覽	7/1(五)	08:20-08:30	報到	-	臺東縣政府五期大樓(暫定)	-
		08:30-12:30	社區美學成果共創	蔡鯉鍵老師		4
		13:30-17:30	社區藝術對話	吳旭峰老師 周老師		4

#### (六) 社區規劃師授證

依培力人員參與課程時數進行授證，最少須完成基礎課程 6 小時，才得予相關社區規劃師培力之證書，證書範例如下：



#### 四、社區風貌營造提案徵選作業須知

##### (一) 辦理宗旨

本計畫案旨在鼓勵本縣社區規劃師（以下簡稱社規師）完成各項培訓課程後，回到社區展開行動，因而提供本補助讓社規師與社區共同提案執行。

主要是希望社規師真實地面對社區遭遇之困境、難題與需求，藉由參與式討論過程，提出概念、形成共識並付諸行動。社區的課題與困境無法藉由一個計畫就完全獲得改善，但可以藉由一個個有意識的行動換來一點一滴的改變，並喚醒居民的意識，逐步深入問題的核心。

本補助案雖是空間取向，但背後應有一個清楚的社區問題意識或關懷意識，這個行動意識才是空間營造背後真正的價值與意義所在。因此，在整個提案中，如何呈現社區總體之願景以及居民參與議題的討論過程是本補助案最重要的基礎，期望透過更深入的前置溝通及準備，回應社區之需求，並加深此營造行動與社區居民之間的生活及情感連結。

在提案的機制上，本年度將視提案性質不同調整補助額度，分為「公共參與空間營造」及「多元議題整合或跨域合作」兩大類別，針對不同發展階段之社區給予不同的培力與陪伴機制，並納入跨區域、多元面向、藝術設計的議題整合行動，以利地方產業鏈、觀光軸線、照護系統…等之整合，開創帶狀亮點。

##### (二) 提案方向

- ◆ 以人與生活為本，具社會性意義與價值（如：促進人與人之間，世代之間、城鄉之間的互動交流）之環境營造行動。
- ◆ 以社區居民之共識及需求為基礎，並具有公共性與開放性，施作主題應為「跨域整合，城鄉互惠」、「韌性防災與環境教育」、「全齡友善、共融」、「在地美學展現」、「地方創生，產業鏈結」或「青年在地關懷，實踐培育」等營造行動。
- ◆ 本年度空間營造六大主題：

主題	摘要
跨域整合，城鄉互惠	配合縣政發展、相關部會計畫等資源，以跨區域、跨時間整合方式，將軟硬體補助結合發揮最大效益。
韌性防災與環境教育	以節能減碳、設施減量、增加綠覆面積、維護生態環境或水環境為空間發想，可配套生態教育、體驗旅遊及永續發展者。
全齡友善、共融	提供全民安全、無礙、包容、永續之綠色生活空間。

主題	摘要
在地美學展現	尊重當地文化，挖掘在地元素及資材作為設計應用，傳承工法技藝、建材永續再利用、營造文化創意空間等，提升環境特色與風貌。
地方創生，產業鏈結	地方產業空間改善、體驗路徑景點創造等，藉由空間結合產業，提升整體品質與服務能力，打造在地品牌，更發展在地青年從業機會。
青年在地關懷，實踐培育	結合教育部社會責任推動中心之「大學社會責任實踐 ( University Social Responsibility, USR ) 計畫」，投入在地場所發揮專業知識、技能與創意，實踐做中學，學中做，更培育年輕世代深耕在地之意願及認同。

### (三) 提案類型

類型	公共參與空間營造類 基礎型	多元議題整合或跨域合作類型 進階型
補助金額	5-20 萬	20-40 萬
說明	本類型為基礎的空間改善行動，鼓勵社區以公共參與為基礎，改善地方環境品質、建立多元友善的公共空間，包含社區景觀綠美化、無障礙環境改善、休憩空間營造等。	本類型為進階型的空間創新行動，鼓勵社區在既有基礎上深化及探索，進行跨社區串聯，找出發展的核心議題，聚焦主題軸線，進行具體之軟硬體整合的跨域實踐行動，邁向社區自主與創新轉型。
備註	需舉辦靜態展及社區成果展	1.提案需附議題分析與自主營運方案 2.需舉辦靜態展及社區系列成果主題活動 3.土地改良同意書至少七年以上

### (四) 提案要點

- ◆ 申請資格：社區發展協會、NGO 團體...等立案團體，並至少二位社規師共同提案。
- ◆ 「土地及土地改良物使用同意書」應取得至少五年以上之同意文件，且須附地籍圖謄本。
- ◆ 申請單位自籌款至少為百分之十。
- ◆ 經費編列以工程費不得低於 85%、業務費不得高於 15%（其中雜支不得超過業務費之 5%）為原則。



## (五) 申請流程

### 1. 流程圖

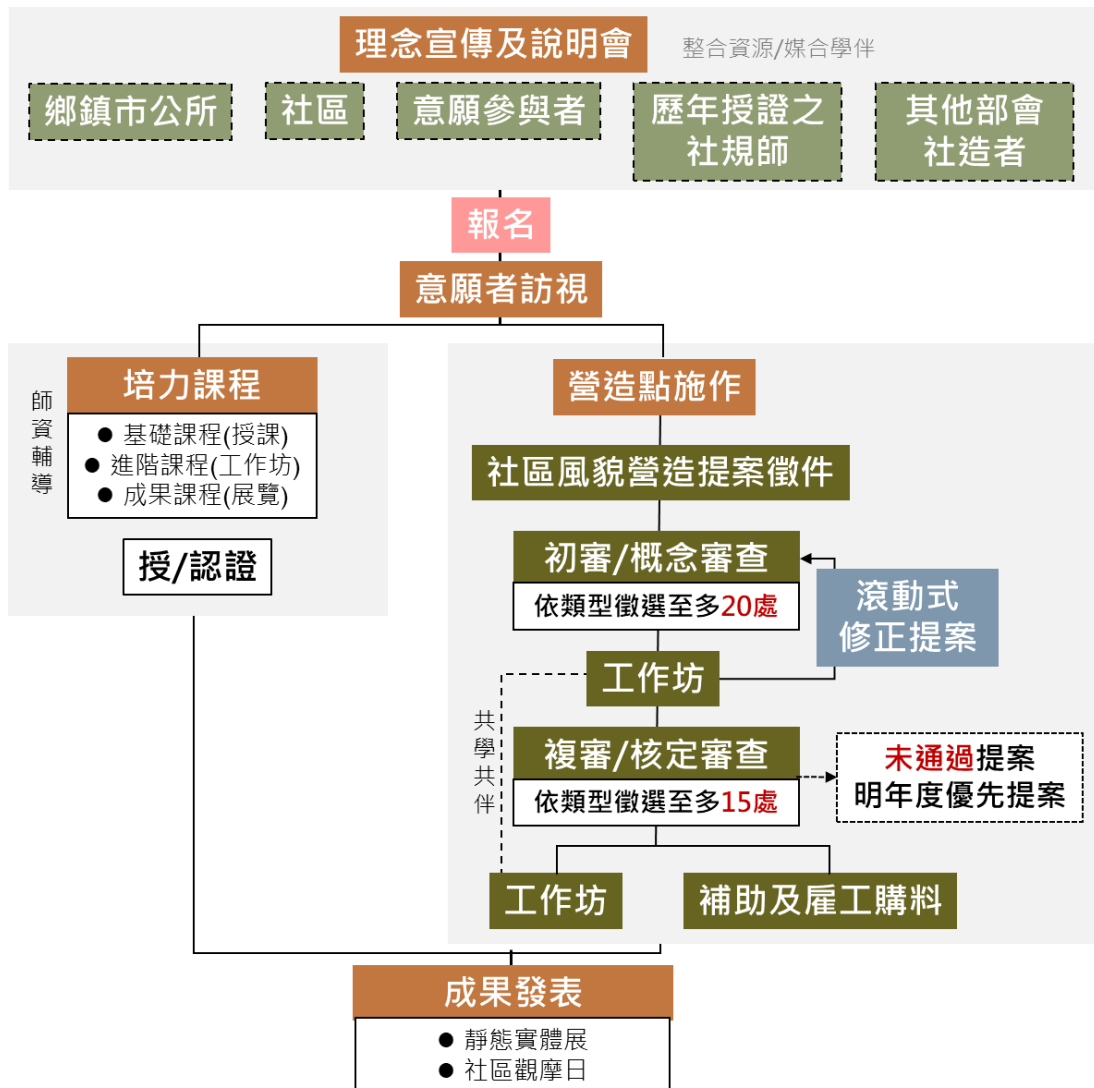

### 2. 流程說明 (依執行步驟由上至下排列)：

時間	內容	說明
3/21(一)	提案(施作點) 報名表	1. 受理截止日至 111 年 3 月 21 日下午 5 時 (收件時間以掛號寄送郵戳為憑；親送者請於下午 5 時前，逾時不候)。親送及寄送：臺東縣台東市中華路一段 684 號 3 樓 1304 室(蘋果綠環境規劃設計股份有限公司) 2. 繳交文件：施作點申請報名公文、申請報名表、立案證明或參與活躍度成果、土地使用同意書、施作申請書 (詳附件 2-1 至 2-4) 一式 3 份，皆為正本。
4/25(五)	提案計畫書 繳交	1. 繳交期限至 111 年 4 月 25 日下午 5 時 (收件時間以掛號寄送郵戳為憑；親送者請於下午 5 時前，逾時不候)。親送及寄送：臺東縣台東市中華路一段 684 號 3 樓 1304 室(蘋果綠環境規劃設計股份有限公司)

時間	內容	說明
		2. 申請單位應統籌檢附申請補助計畫書暨各項文件 ( 依序裝訂，詳簡章提案參考範例 )，一式 6 份：1 份正本，5 份影本。
4/29(五)	提案審查 (初審)20 處	1. 由本府與輔導團隊邀請專家學者組成審查會辦理評選 2. 評選標準： A. 20%具必要性、急迫性、公共性，且符合補助規範 B. 20%符合社區整體發展方向，且具延展性與長期效益 C. 20%提案構想、材料工法與地方特色 D. 15%聚焦討論過程之參與及民眾參與機制 E. 15%社區組織狀態是否健全，有能力雇工購料完成施作 F. 10%文件完整性
5/9(一)- 5/12(四)	課程與輔導 I	媒合社規師培力之進階課程 I(建造工作坊) 滾動式修正計畫資料、營造點施工詳圖或模型製作等階段性成果、維管機制初擬
5/30(一)	提案修正 與核定(複 審)15 處	1. 依照審查建議進行修正與補件，於審查後 30 日內提交修正計畫書。 2. 由輔導團隊函送本府核定並公布結果及補助金額，始可執行。
6/7(二)- 6/10(五)	課程與輔導 II	媒合社規師培力之進階課程 II(共創工作坊) 以提案基地作為示範區，協請實務專業者帶領學員做中學，可能為放樣、植栽選樣與種植、維護管理方法等操作。
8/31(三) 前完成	執行與驗收	1. 申請單位應指定專人負責計畫統籌、協調與列管工作，並提供聯絡方式，俾利後續之相關輔導事宜。 2. 應按「確實可於年度內執行完成」之原則，排定各工作項目時程，執行期限 ( 含請款作業 ) 以不超過 111 年 8 月 31 日 ( 三 ) 為原則。
9/26(一)- 9/30(五)	成果	1. 凡受本計畫補助者，應辦理成果活動，於靜態展覽中展出。 2. 進階型：於靜態展覽後須辦理社區系列成果主題活動。 3. 基礎型：於靜態展覽後須辦理社區社區日展示。
8/31(三) 前完成	結案與經費 撥付	1. 111 年 8 月 31 日 ( 三 ) 前完成計畫執行與請款作業為原則。 2. 計畫執行完竣後，應檢附結案報告書與核銷相關文件 ( 詳細請參照輔導團隊的規定 )，在核定經費內覈實撥付之。

## (六) 補助範疇

1. 以「雇工購料」方式辦理，由實際執行社區購買材料，雇用、動員當地社區居民參與施作，或邀請青年以交流學習的方式，協力打造社區風貌。
2. 以下不屬補助範疇，均不得提列：
  - A. 工程用地取得與拆遷補償。
  - B. 新（增）建一般道路、橋樑、安全島、交通號誌等交通設施或採購相關設備。
  - C. 興建治山防洪、水利、灌溉排水、駁坎、擋土牆、橋樑、涼亭、水塘（埤）開挖等工程。
  - D. 新（增）建社區管理中心、活動中心、圖書館、球場等社區活動或社會福利設施，或上開建築物之內部整修工程及採購非屬工程必要機器設備（如工程車、燈光、音響或擴音器等表演視聽設備等）。
  - E. 砍伐或遷移原生樹林或重要生態保育植物及廣告物、招牌、門牌等及非必要性欄杆。
  - F. 施作宗教特有祭祀或紀念設施（如牌樓、鐘（鼓）樓、旗竿、假牆、神像雕塑）、各種公共設施或公用設備之管理中心或管理站、水舞等大型遊樂設施等。
  - G. 以地標、入口意象或彩繪為主要呈現之提案內容。
  - H. 非關工程項目之上述未列項目及其他。

## (七) 結案與經費撥付相關規範

1. 需檢附相關文件，一式3份（文件格式由輔導團隊提供）：
  - A. 社區協會執行業務費收據、社區電匯申請表、扣繳單位設立登記申請書。
  - B. 社區施作點執行成果全彩、成果報告書全彩。
  - C. 著作權授權同意書。
  - D. 支出機關分攤表、經費明細表。
  - E. 勞務結算驗收證明書、勞務驗收紀錄。
  - F. 核銷憑證單據。
2. 需檢附相關成果電子檔，光碟1式：
  - A. 施作過程與成果紀錄影片原始檔案。
  - B. 執行前中後照片原始檔，照片品質每張檔案至少1M，其著作權授權本府及輔導團隊無償使用。
  - C. 申請計畫書、結案報告書等相關文件電子檔1份。

## (八) 其他與聯絡資訊

1. 未符合本須知辦理者，不予受理。
2. 申請補助計畫務請社區規劃師本於權責，先行查核其實施範圍、工作項目、經費需求，如雷同計畫已獲得其他單位補助者，不得重複提出申請。倘審查通過給予補助後，經查核重複申請屬實者，計畫予以撤銷，並作為爾後核定與酌減補助經費補助案之重要參據。
3. 本案辦理單位
  - A. 主辦單位：臺東縣政府建設處
    - ◆ 聯絡電話：089-360541
    - ◆ 聯絡地址：臺東縣台東市中山路 276 號(建設處城鄉環境工程科)
  - B. 執行單位：蘋果綠環境規劃設計股份有限公司(臺東縣社規師輔導團隊)
    - ◆ 聯絡電話：089-341967
    - ◆ 聯絡地址：臺東縣台東市中華路一段 684 號 3 樓 I304 室
    - ◆ E-Mail：[lcbclandscape912@gmail.com](mailto:lcbclandscape912@gmail.com)
4. 補助項目與經費額度經審查通過後，由申請單位實際執行，相關訊息請密切鎖定「臺東縣社區規劃師粉絲專頁 (<https://reurl.cc/pWK58e>)」，所有訊息皆會即時公告。
5. 本須知如有未盡事宜，得視實際需要調整及補充規定，隨時通知照辦並悉依採購相關法令規定辦理。



(九) 提案參考範例

## 109 年度臺東縣社區規劃師及社區基本培力計畫

### 社區風貌營造成果報告書

計畫類型：■單一提案 □跨域提案



#### 《土坂社區 *matjumaq* 計畫》

主辦單位：臺東縣政府

辦理單位：國立高雄大學(109 年度臺東縣社區規劃師輔導團隊)

提案單位：台東縣達仁鄉土坂社區發展協會

代表單位：台東縣達仁鄉土坂社區發展協會

中華民國 110 年 06 月 30 日

# 109 年度臺東縣社區規劃師及社區基本培力計畫

## 社區風貌營造成果-計畫摘要表

計畫名稱：土坂社區 <i>matjumaq</i> 計畫	
提案類型： <input checked="" type="checkbox"/> 單一提案 <input type="checkbox"/> 跨域提案	
執行期程：自核定日起至 110 年 07 月 15 日止(含核銷)	
核定公文編號：由社規師團隊填寫	
提案單位：土坂社區發展協會	
聯絡人：熊*龍	聯絡電話：09**-*****
聯絡地址：96692 台東縣達仁鄉土坂村四鄰四十一號	
E-Mail：*****@gmail.com	
執行單位：台東縣達仁鄉土坂社區發展協會	
執行社區規劃師(可自行增欄)：	
姓名：古*****令	電話：09**-*****
姓名：李*芳	電話：09**-*****
計畫內容	
計畫位置	臺東縣達仁鄉土坂村都哇拔段 36-2 號(地號)
座標位置	22°27'19.1"N 120°53'10.7"E
計畫範圍	36-2 號 計畫面積 113.6 平方公尺
經費需求	<b>總經費**元整</b> 擬申請補助款**萬元整 (***)%，自籌款*****元整 (***)%
主題構想	<p>(1)緣起</p> <p>土坂社區坐落於臺東縣達仁鄉，居民以排灣族居多，並混居部分外省、閩南與其他族群，部落社區內共有三個系統的家族領袖系統，透過世代的傳承保留極具深厚的文化底蘊。近年來，隨著部分的青年返鄉以及社區內不同協會的努力，為部落注入不同的觀點與方式，讓文化得以於本部落與社區綻放獨有的色彩。</p> <p>本次提案以「土坂 <i>matjumaq</i>」(排灣語：回家之意)，目前土坂部落已常有外部遊客來旅遊，但因為缺乏足夠的住宿空間，所以遊客往往都是匆匆來，匆匆去；另外，部落的旅外族人回鄉</p>

時，也常因為部落沒有可以停留休息的地方，降低了他們常常回鄉的渴望。所以此計畫希望透過休憩空間作為文化轉譯的媒介，讓休憩空間成為文化交流的管道，讓不同的文化在此休憩空間做更深度的交流，讓遊客逐步的認識社區文化，進而達到文化保存的核心價值。

「*matjumaq* 回家」期望將土坂社區純樸自然生態、農村部落生活文化、傳統手工藝文化及特色農產品等資源做整合規劃，除改善社區環境外，並設置完善的休憩設施及規劃社區動線串連網，提供社區居民活動、教學、休憩及聊天話家常之場所。

(2)目標

- A. 文化交流站：不定期於戶外廣場舉辦手作工作坊課程，活絡場地，也讓居民與外部遊客作更進一步的文化交流。
- B. 能量充電站：為此空間的主要功能，提供外來遊客與回鄉族人的短暫休憩空間，並聘請管理人員整理與經營此空間，除可增加就業機會外，也增加部落共同基金收入。

(3)工作項目/執行方式/民眾參與方式

工作項目	內容摘要	經費分配 (元)
材料費： 空間主體改善	水電材料/水泥材料/門窗材料/ 牆面材料/浴室工程材料/門窗 工程材料	23,000
業務費	雇工費用	120,000
雜支	保險費、礦泉水、餐費等	20,000

執行方式：核定→僱工(部落工班/特殊工法由設計師建議工班後執行)→購料→執行

民眾參與方式：邀請部落具有相關技能的居民一同參與閒置空間改善計畫。

(4)效益

- A. 藉由此計畫活化閒置的空間，改善部落景觀風貌。
- B. 藉由此計畫增加部落就業人口，並增加部落共同基金的成長。
- C. 增加部落住宿方式的選擇，讓遊客留在部落增加消費。
- D. 提供部落族人回家住宿的空間，讓族人與部落的黏著度增加。
- E. 整潔街道景觀，加深青年參與與外部鏈結的開端。

註：本表簡要填寫即可，請勿超過三頁。



# 109 年度臺東縣社區規劃師及社區基本培力計畫 社區營造點施作過程紀錄

## 營造點原貌



規劃設計構想圖(不含 A 區)



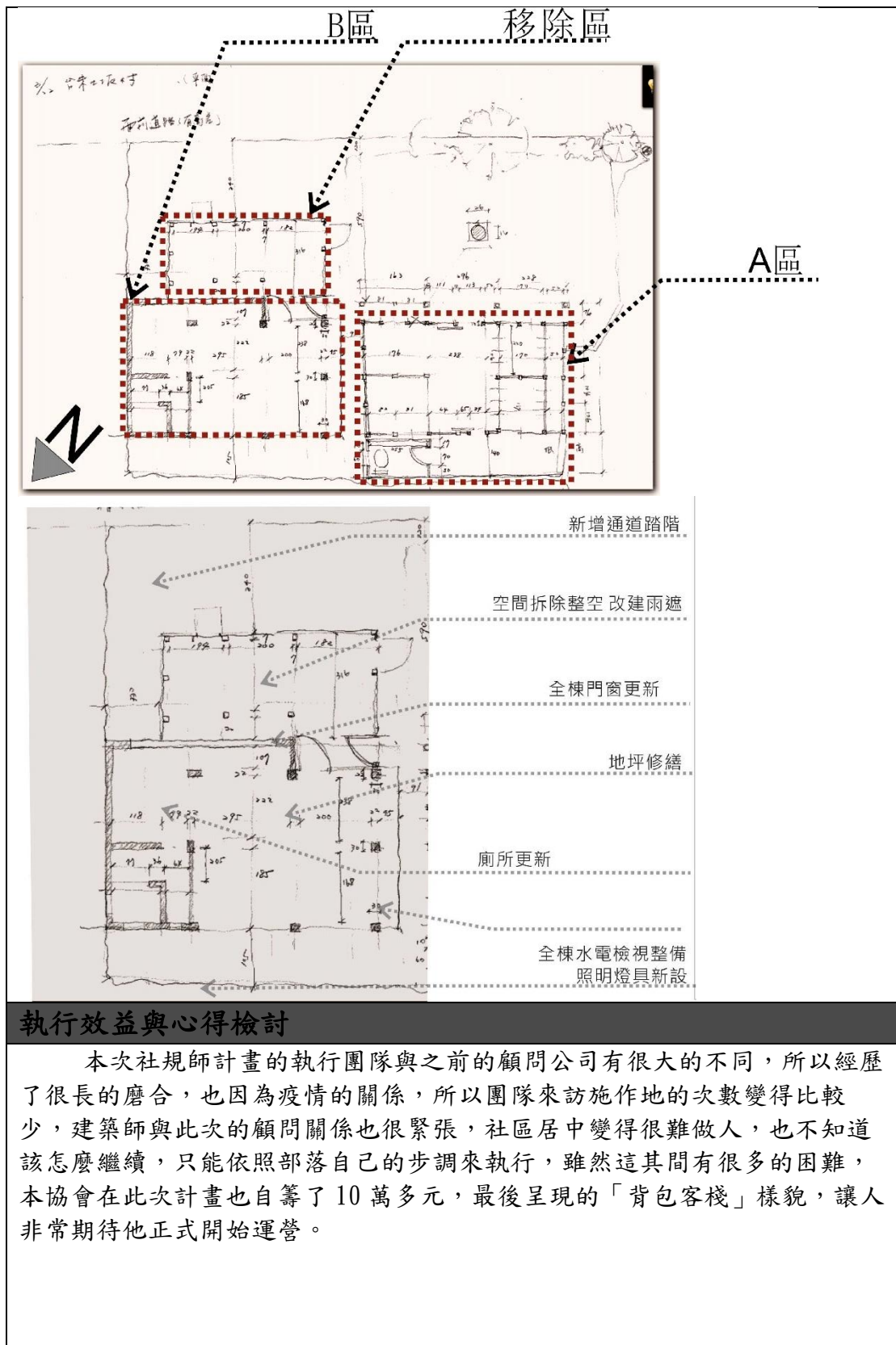

### 執行效益與心得檢討

本次社規師計畫的執行團隊與之前的顧問公司有很大的不同，所以經歷了很長的磨合，也因為疫情的關係，所以團隊來訪施作地的次數變得比較少，建築師與此次的顧問關係也很緊張，社區居中變得很難做人，也不知道該怎麼繼續，只能依照部落自己的步調來執行，雖然這其間有很多的困難，本協會在此次計畫也自籌了10萬多元，最後呈現的「背包客棧」樣貌，讓人非常期待他正式開始運營。

備註：需做簡易文字說明，圖片大小可自行剪裁。

109 年度臺東縣社區規劃師及社區基本培力計畫  
社區營造點施作前、中、後照片

改善前/執行過程照片



施工點左側面照



施工點右側面照



施工點內部照（西往東照）



施工點內部照（南往北照）





施工點後方照



施工點左側照

改善中/執行過程照片

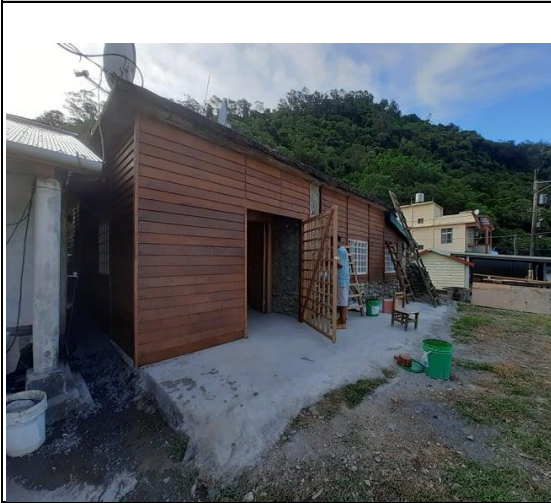

施工點左側面照



施工點右側面照





施工點內部照（西往東照）



施工點內部照（南往北照）



施工點後方照



施工點左側照

改善後/成果照片



施工點左側面照



施工點右側面照



	
<p>施工點內部照(房間 2)</p>	<p>施工點內部照(房間 1)</p>
	
<p>施工點內部照(公共空間)</p>	<p>施工點側面照</p>
	
<p>施工點後方照</p>	<p>施工點左側照</p>

備註：

1. 改造前、中、後對照之彩色成果照片或圖片請以同一拍攝角度為原則，並提供每階段至少 3 組（共 6 張）。
2. 若有清晰之圖片電子檔(解析度至少須為 1280\*1024)惠請另行提供，並於圖片檔名上標註提案計畫名稱。

109 年度臺東縣社區規劃師及社區基本培力計畫  
社區風貌營造提案-核銷文件檢核表

計畫名稱：土坂社區 <i>matjumaq</i> 計畫				
提案單位：臺東縣達仁鄉土坂社區發展協會				
執行單位：臺東縣達仁鄉土坂社區發展協會				
核銷文件資料				
順序	內容	對應文件	確認勾選	補件完成
01	檢核表		<input type="checkbox"/>	<input type="checkbox"/>
02	驗收紀錄		<input type="checkbox"/>	<input type="checkbox"/>
03	雇工購料結算明細表		<input type="checkbox"/>	<input type="checkbox"/>
04	購料點收紀錄表		<input type="checkbox"/>	<input type="checkbox"/>
05	雇工請領清冊		<input type="checkbox"/>	<input type="checkbox"/>
06	雇工簽到表		<input type="checkbox"/>	<input type="checkbox"/>
07	黏貼憑證存單		<input type="checkbox"/>	<input type="checkbox"/>
08	提案單位之帳戶 及存摺封面影本		<input type="checkbox"/>	<input type="checkbox"/>
09			<input type="checkbox"/>	<input type="checkbox"/>
10			<input type="checkbox"/>	<input type="checkbox"/>
11			<input type="checkbox"/>	<input type="checkbox"/>
12			<input type="checkbox"/>	<input type="checkbox"/>
請依本表順序排列成 1 份。				

# 109 年度臺東縣社區規劃師及社區基本培力計畫 社區風貌營造提案-驗收紀錄

驗收日期：110 年      月      日

計畫名稱	土坂社區 <i>matjumaq</i> 計畫		
提案單位	臺東縣達仁鄉土坂社區發展協會		
執行單位	臺東縣達仁鄉土坂社區發展協會		
執行期程	核定日起至 110 年 07 月 15 日		
完工時間	110 年 7 月 5 日	有無逾期	<input type="checkbox"/> 是 <input type="checkbox"/> 否
經費預算	核定總經費：新台幣**萬元整 實際結算總經費：新台幣*****元整 核定補助款：新台幣**萬元整 自籌款：新台幣*****元整		
驗收紀錄	(請依核定內容、工項查驗清點)		
驗收結果	<input type="checkbox"/> 符合 <input type="checkbox"/> 不符合		
限期改善項目			
查驗人員(簽名)			
提案單位	臺東縣達仁鄉土坂社區發展協會	執行單位	臺東縣達仁鄉土坂社區發展協會
維管/認養單位	臺東縣達仁鄉土坂社區發展協會	本年度社區規劃師計畫輔導單位	

## 111 年度臺東縣社區規劃師駐地輔導計畫 社區規劃師-報名表

姓名		性別	
連絡電話		手機	
E-Mail			
報名類型	<input type="checkbox"/> 個人	<input type="checkbox"/> 社區/組織：	
	<input type="checkbox"/> 學校：	<input type="checkbox"/> 歷年社規師： 年          鄉          社 區	
是否曾參與相關社區規劃師或社區營造計畫	<input type="checkbox"/> 否 <input type="checkbox"/> 是：計畫名稱/年度		
是否曾獲公部門相關社規師或社區營造資源（個人免填）	<input type="checkbox"/> 否 <input type="checkbox"/> 是：計畫名稱/年度/項目/經費		
是否參與說明會	<input type="checkbox"/> 是 <input type="checkbox"/> 否	飲食	<input type="checkbox"/> 葷 <input type="checkbox"/> 素
想於本次計畫課程中了解或需協助事項			

※相關培訓課程、講師及時間以開課後公告為準。



## 111 年度臺東縣社區規劃師駐地輔導計畫 社區風貌營造提案-報名表

計畫名稱：		
提案類型： <input type="checkbox"/> 單一提案 <input type="checkbox"/> 跨域提案		
提案單位： <span style="color: red;">跨域提案請列出參與組織</span>		
聯絡人：	聯絡電話：	
聯絡地址：□□□-□□		
E-Mail：		
執行單位： <span style="color: red;">跨域提案請列出參與組織</span>		
提案內容簡述		
計畫位置 及規模	臺東縣○○鄉鎮市○○村里○○段○○號 長○○公尺、寬○○公尺、計畫面積○○平方公尺	
現況說明 (需含一張衛星 航照圖、現狀照 片 6 張)		
主題構想	(1)緣起(2)目標(3)執行方式及工項(4)效益	
經費預估	總經費○○○○元整 申請補助款○○○○元整 (90%)，自籌款○○○○元整 (10%)	
	工項一	業務費(含雇工)○○○元，材料費○○○元
	工項二	業務費(含雇工)○○○元，材料費○○○元
	...	業務費(含雇工)○○○元，材料費○○○元
	雜支	○○○○元

## 111 年度臺東縣社區規劃師駐地輔導計畫 社區風貌營造提案-立案證明或參與活躍度成果

類型	<input type="checkbox"/> 組織立案證書 <input type="checkbox"/> 參與活躍度成果(照片、新聞、簡報、宣傳貼文等)
相關證明	



## 施作申請書 (繳交正本)

- 一.申請人\_\_\_\_\_ (土地所有權人代表或社區組織) 申請於\_\_\_\_\_縣 (市)\_\_\_\_\_鄉 (鎮、市、區) \_\_\_\_\_段\_\_\_\_\_小段\_\_\_\_\_地號之土地 (檢附土地登記謄本及地籍圖謄本) 作為 111 年度臺東縣社區規劃師駐地輔導計畫 (環境綠美化、景觀維護或環境改善等) 使用，特立此據以茲證明。
- 二.有關土地同意施作一事，業由申請人與土地所有權人完成協議，若日後因土地使用產生爭議，由申請人自負法律責任。
- 三.申請人\_\_\_\_\_ (土地所有權人代表或社區組織) 同意於施作完成後，進行環境維護管理工作。

申請人： (簽名或蓋章)

聯絡住址：

聯絡電話：

中華民國 年 月 日

註：請加蓋負責人私章及社區協會團體大章